**TECNOSERVICE'21 srl**
by Tinti Sergio
Via Carlo Pisacane, 134
61032 Fano (PU) Italy
P.IVA IT0200411413

Tel. +39 0721 805911
FAX +39 0721 809794
e-mail: staff@technochef.it
**www.technochef.it**
**www.technochef.eu**

Services and Technologies for professional catering since 1973

## TECHNISCHES DATENBLATT

| | |
|---|---|
| **Stromversorgung** | Trifase |
| **Volt** | V 400/3 +N |
| **Frequenz (Hz)** | 50 |
| **Nettogewicht (Kg)** | 41 |
| **Bruttogewicht (Kg)** | 47 |
| **Breite (mm)** | 800 |
| **Tiefe (mm)** | 700 |
| **Höhe (mm)** | 290 |

### PROFESSIONELLE BESCHREIBUNG

**ELEKTROHERD MIT 4 RUNDEN PLATTEN, MACROS 700-Linie, HIGH POWER-Serie** :

- **Arbeitsplatte** und **Frontplatten aus Edelstahl AISI 304** ;
- **einteiliges, wasserdicht** geformtes Oberteil;
- **Gusseisenplatten** mit **Sicherheitsthermostat** und **6-Positionen-Wahlschalter** , der **6 verschiedene konzentrische Leistungszonen** aktiviert;
- **4 runde Teller mit je 220 mm Durchmesser** ;
- **Kochzonenleistung Nr. Kw** : **4** x **2,6** ;
- Spannungs- und Arbeitskontrollleuchten;
- **2 Jahre Garantie** .

**CE-Kennzeichnung**
**Hergestellt in Italien**

| KENNWORT | BESCHREIBUNG | PREIS/LIEFERUNG |
|---|---|---|
| **BS-E7P4B** | ELEKTROHERD 4 PLATTEN, BERTOS, Serie MACROS 700, Serie HIGH POWER, mit 4 RUNDEN Platten Ø 220 mm, UNABHÄNGIGE STEUERUNG, 6 Leistungsstufen, V.400/3+N, Kw.10,4, Gewicht 41 kg, Abm. mm .800x700x290h | |

TECHNO CHEF

IMQ GS

Macros 700

## HIGH POWER

| | |
|---|---|
| 2,6 kW | 2,6 kW |
| 2,6 kW | 2,6 kW |

▸ Ø 220 mm

TECHNOCHEF.IT

TECHNO CHEF

IMQ GS

Macros 700

| | |
|---|---|
| n. | 4 |
| Ø mm | 220 |
| kW | 2,6 |
| 380 - 415 V3N~ | |
| TOT. kW | 10,4 |

TECHNOCHEF.IT

TECHNO CHEF

IMQ GS
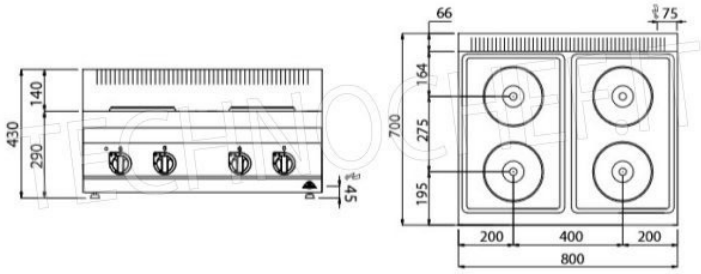
Macros 700